



PRESENTACIÓN

Desde Santa Cruz del Valle, sale este itinerario que discurre por el corazón del pinar, con la pisada puesta en viejos caminos antaño usados por resineros y pastores. La monotonía del pinar se ve interrumpida por la vegetación de las gargantas del Llano y El Collado y el sonido de sus aguas que resbalan desde La Abantera. El camino termina en un espléndido mirador donde el horizonte cambia tan repentinamente que parece que comienza un nuevo mundo (de ahí el nombre popular de este lugar: Fin del Mundo).



En el Barranco de las Cinco Villas dejaron su huella vettones, romanos, visigodos, moros, cristianos... ¿Y tú? Acompáñanos y disfruta en estas sencillas rutas con la riqueza de ambientes que ofrece uno de los rincones más pintorescos de Gredos: desde los bancales de olivos hasta la alta montaña, pasando por la frescura del castañar y el encanto de sus pueblecitos llenos de historia.

CARACTERÍSTICAS



- ❖ **Tipo de recorrido:** lineal (ida y vuelta).
- ❖ **Dificultad:** media.
- ❖ **Punto de inicio:** Santa Cruz del Valle.
- ❖ **Desnivel:** 350 m (de 740 a 1090 m).
- ❖ **Longitud:** 4,7 km (ida).
- ❖ **Duración:** 1,5 h (ida).
- ❖ **Recomendaciones:** llevar ropa y calzado adecuados. En verano, evitar las horas centrales del día.

MAPA DE SITUACIÓN



PERFIL



La Mancomunidad del Barranco de las Cinco Villas no responderá de ninguna consecuencia, daño o perjuicio que pudieran derivarse del uso de esta información. Se permite la reproducción total o parcial de textos y gráficos, por cualquier medio, sin autorización expresa, citando la fuente.



Rutas en EL BARRANCO DE LAS CINCO VILLAS

SENDA Fin del Mundo

Donde surge el horizonte



www.sendascincovillas.eu



MAPA DE LA RUTA

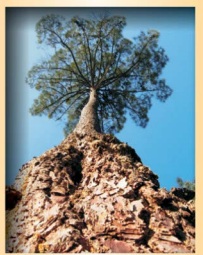

Fin del Mundo

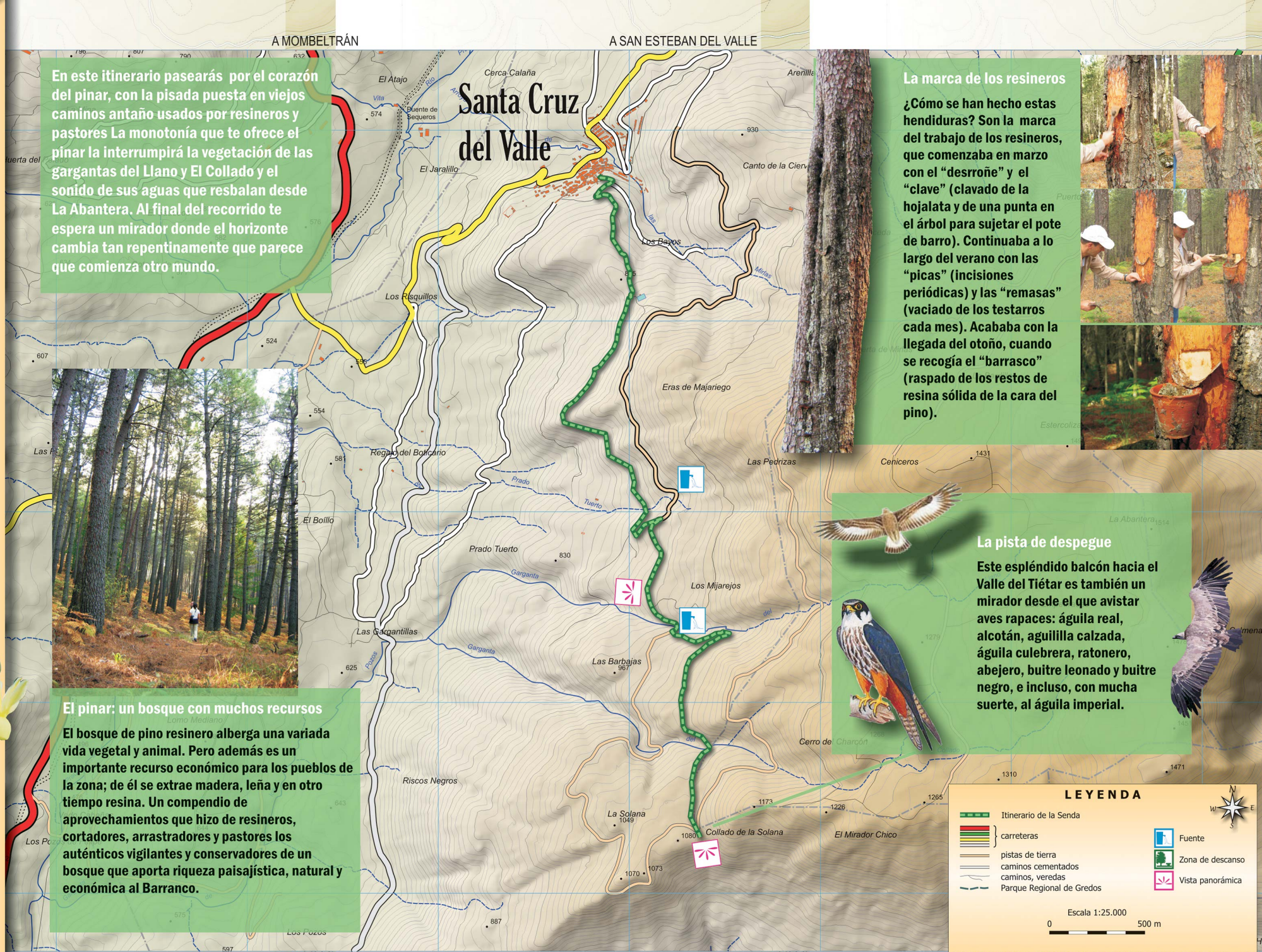

En este itinerario pasearás por el corazón del pinar, con la pisada puesta en viejos caminos antaño usados por resineros y pastores. La monotonía que te ofrece el pinar la interrumpirá la vegetación de las gargantas del Llano y El Collado y el sonido de sus aguas que resbalan desde La Abantera. Al final del recorrido te espera un mirador donde el horizonte cambia tan repentinamente que parece que comienza otro mundo.



El pinar: un bosque con muchos recursos
El bosque de pino resinero alberga una variada vida vegetal y animal. Pero además es un importante recurso económico para los pueblos de la zona; de él se extrae madera, leña y en otro tiempo resina. Un compendio de aprovechamientos que hizo de resineros, cortadores, arrastradores y pastores los auténticos vigilantes y conservadores de un bosque que aporta riqueza paisajística, natural y económica al Barranco.

La marca de los resineros
¿Cómo se han hecho estas hendiduras? Son la marca del trabajo de los resineros, que comenzaba en marzo con el "desrroñe" y el "clave" (clavado de la hojalata y de una punta en el árbol para sujetar el pote de barro). Continuaba a lo largo del verano con las "picas" (incisiones periódicas) y las "remasas" (vaciado de los testarros cada mes). Acababa con la llegada del otoño, cuando se recogía el "barrasco" (raspado de los restos de resina sólida de la cara del pino).



La pista de despeque
Este espléndido balcón hacia el Valle del Tiétar es también un mirador desde el que avistar aves rapaces: águila real, alcotán, aguililla calzada, águila culebrera, ratonero, abejero, buitre leonado y buitre negro, e incluso, con mucha suerte, al águila imperial.

LEYENDA

- Itinerario de la Senda
- carreteras
- pistas de tierra
- caminos cementados
- caminos, veredas
- Parque Regional de Gredos
- Fuente
- Zona de descanso
- Vista panorámica

Escala 1:25.000
0 500 m

Cartografía de la Mancomunidad del Barranco de las Cinco Villas. MDE de la Junta de Castilla y León